

**Parc éolien Nordex XXII S.A.S**  
« Le Chemin de Châlons »  
Communes de Cheppes-la-Prairie,  
Saint-Martin-aux-Champs et Songy

**Plan des abords**  
échelle : 1:2 500

plan 1/11  
(éolienne E1)



7 mai 2019

- |                                       |  |
|---------------------------------------|--|
| Surplomb                              | Limite de commune                                  |
| Zone de 35 m autour de l'installation | <b>Câblage inter-éolien prévisionnel</b>           |
| Aire de grutage                       | Câblage prévisionnel relié au poste de livraison 3 |
| Pan coupé                             |  |
| Chemin existant à renforcer           |  |

Hormis les zones boisées et les chemins d'exploitation, toutes les parcelles représentées dans la zone des 600 m sont à vocation agricole.

Le rayon d'affichage considéré est de 6 km.

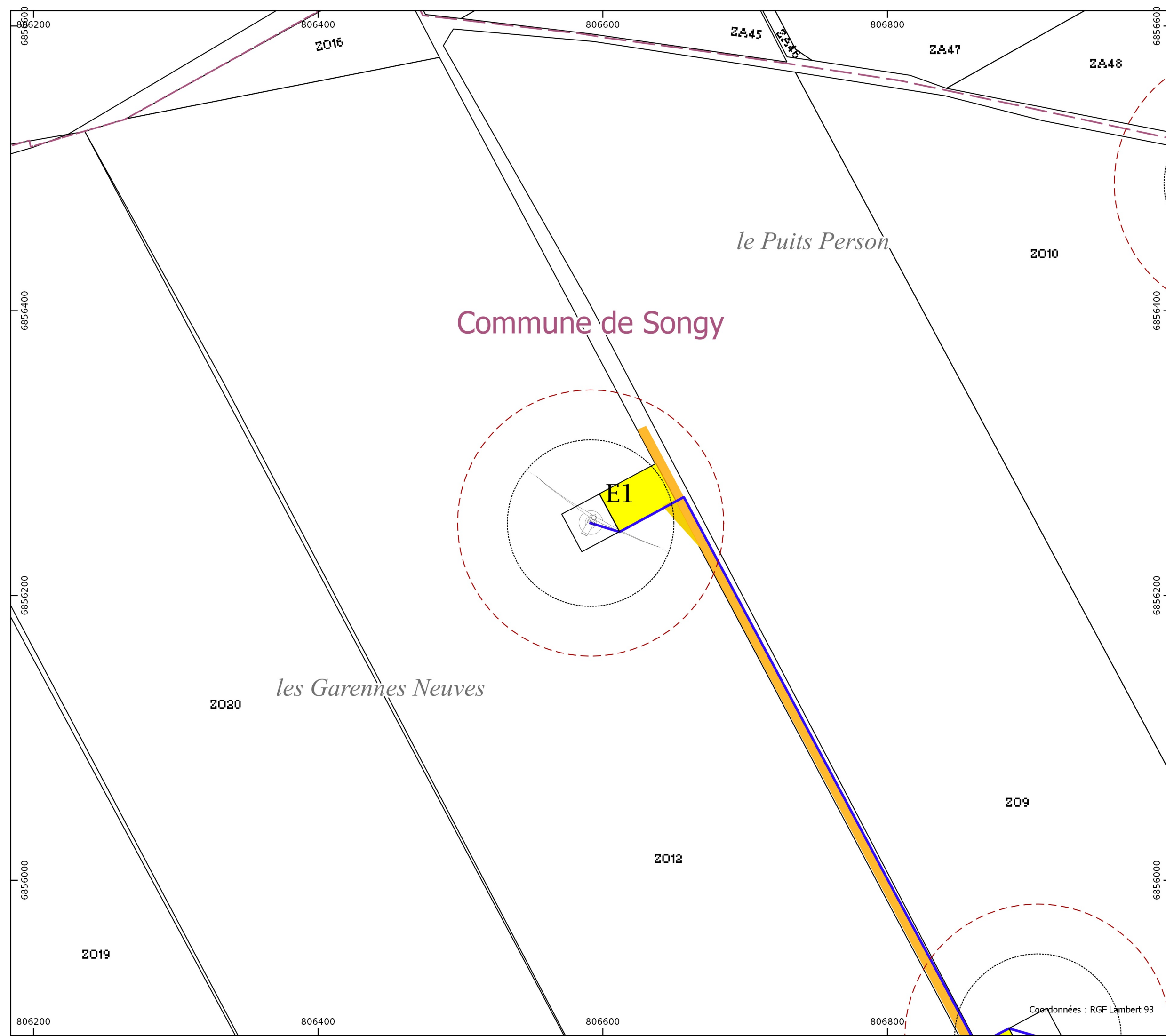
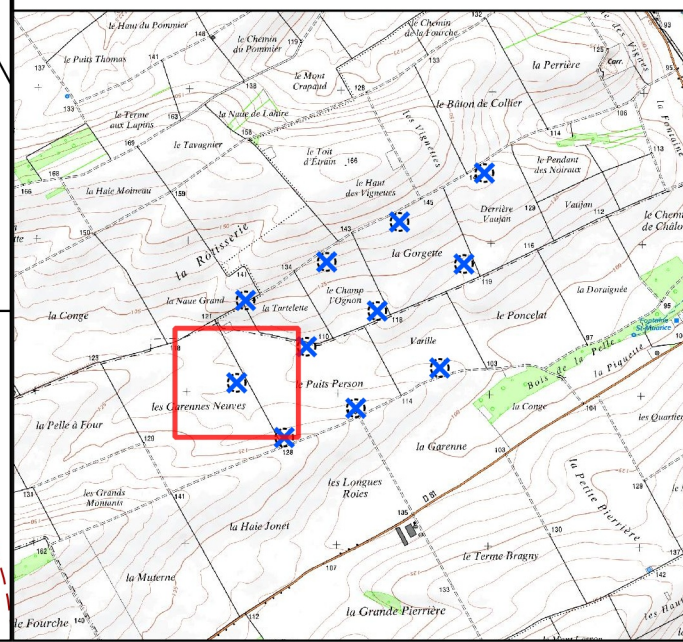
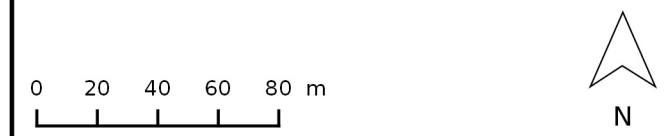

Coordonnées : RGF Lambert 93

Commune de Cheppes-la-Prairie

Commune de Saint-Martin-aux-Champs

Commune de Songy

Parc éolien Nordex XXII S.A.S

« Le Chemin de Châlons »

Communes de Cheppes-la-Prairie,  
Saint-Martin-aux-Champs et Songy

Plan des abords  
échelle : 1:2 500

plan 2/11  
(éolienne E2)



7 mai 2019

- Surplomb
  - Zone de 35 m autour de l'installation
  - Aire de grutage
  - Pan coupé
  - Chemin existant à renforcer
  - Limite de commune
- Câblage inter-éolien prévisionnel**
- Câblage prévisionnel relié au poste de livraison 1
  - Câblage prévisionnel relié au poste de livraison 2

Hormis les zones boisées et les chemins d'exploitation, toutes les parcelles représentées dans la zone des 600 m sont à vocation agricole.

Le rayon d'affichage considéré est de 6 km.

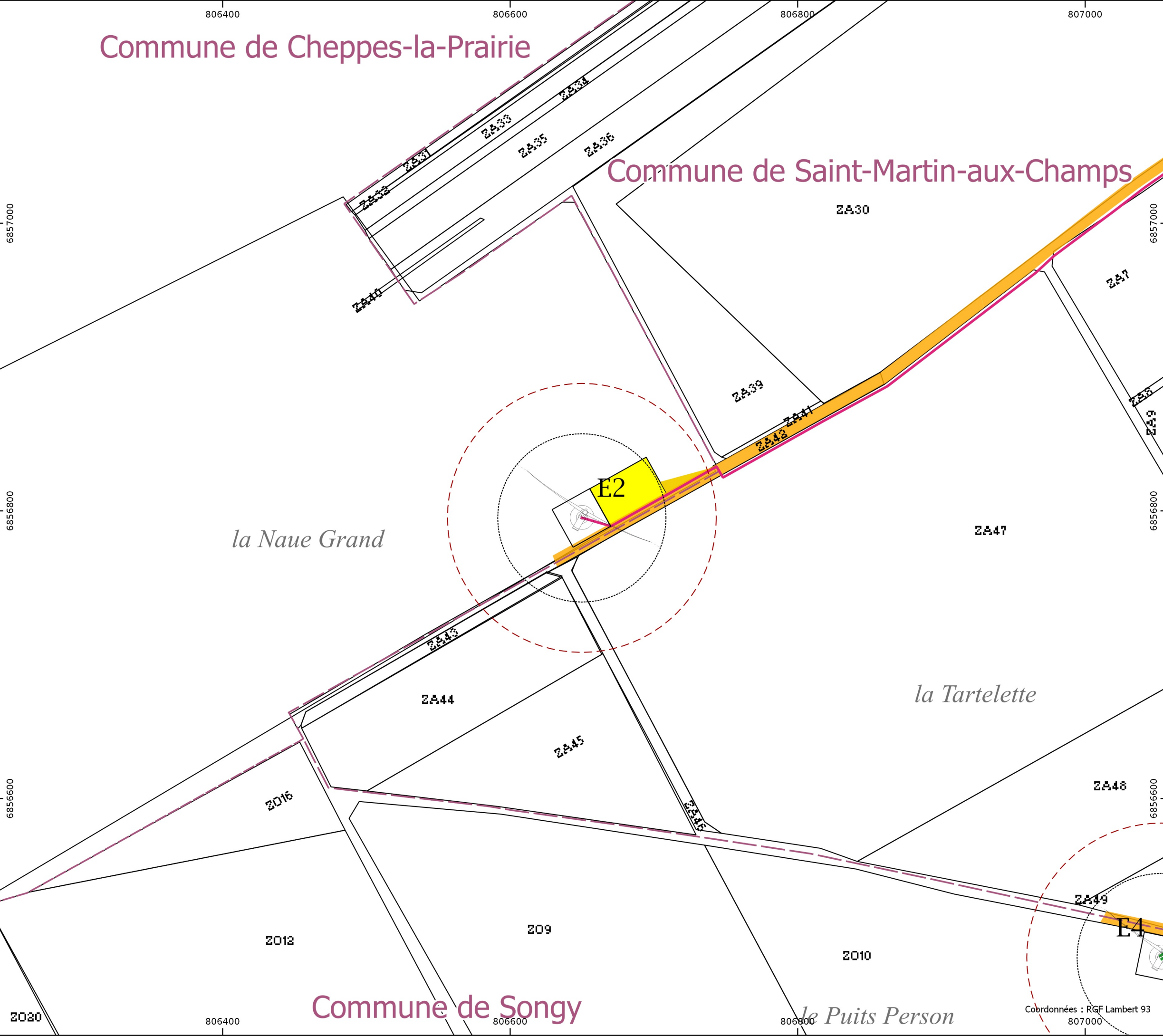
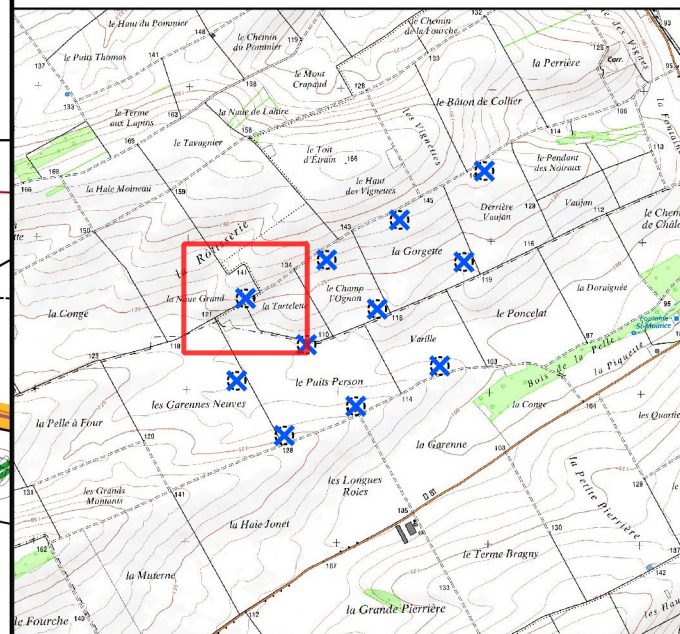
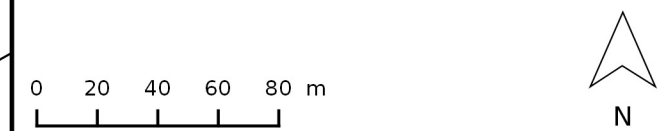

806400 806600 806800 807000

6857000 6857000

6856800 6856800

6856600 6856600

806400 806600 806800 807000

Coordonnées : RGF Lambert 93

**Parc éolien Nordex XXII S.A.S**  
« Le Chemin de Châlons »  
Communes de Cheppes-la-Prairie,  
Saint-Martin-aux-Champs et Songy

**Plan des abords**  
échelle : 1:2 500

plan 3/11  
(éolienne E3)



7 mai 2019

- Surplomb
- Zone de 35 m autour de l'installation
- Aire de grutage
- Pan coupé
- Chemin existant à renforcer
- Limite de commune
- Câblage inter-éolien prévisionnel**
- Câblage prévisionnel relié au poste de livraison 3

Hormis les zones boisées et les chemins d'exploitation, toutes les parcelles représentées dans la zone des 600 m sont à vocation agricole.

Le rayon d'affichage considéré est de 6 km.

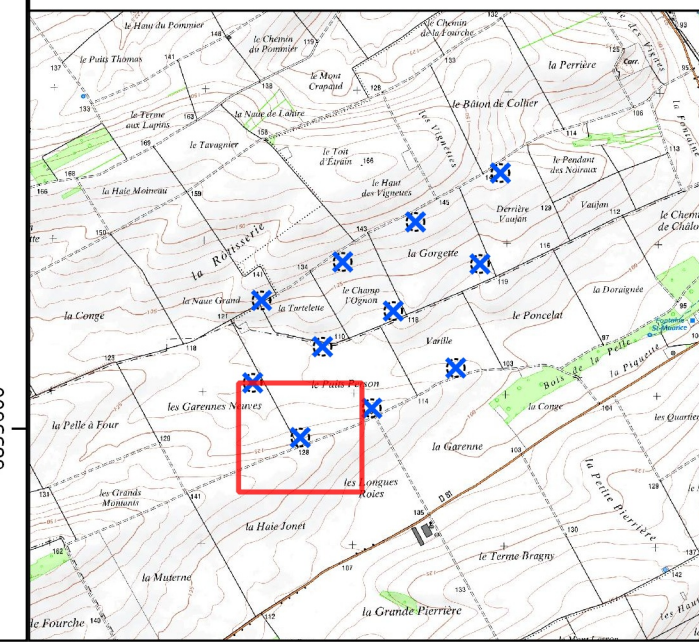
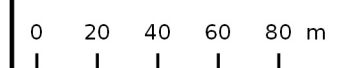

Commune de Songy

2010

*le Puits Person*

209

2012

E3

*les Longues Roies*

2030

*la Haie Jonet*

2010

Coordonnées : RGF Lambert 93

806600

806800

807000

807200

6856200  
6856000  
6855800  
6855600

6856200  
6856000  
6855800  
6855600

# Commune de Saint-Martin-aux-Champs

## Parc éolien Nordex XXII S.A.S

« Le Chemin de Châlons »

Communes de Cheppes-la-Prairie,  
Saint-Martin-aux-Champs et Songy

**Plan des abords**  
échelle : 1:2 500

plan 4/11  
(éolienne E4)



7 mai 2019

- |                                       |  |
|---------------------------------------|--|
| Surplomb                              | <b>Câblage inter-éolien prévisionnel</b>           |
| Zone de 35 m autour de l'installation | Câblage prévisionnel relié au poste de livraison 1 |
| Aire de grutage                       | Câblage prévisionnel relié au poste de livraison 2 |
| Pan coupé                             | Câblage prévisionnel relié au poste de livraison 3 |
| Chemin existant à renforcer           |  |
| Limite de commune                     |  |

Hormis les zones boisées et les chemins d'exploitation, toutes les parcelles représentées dans la zone des 600 m sont à vocation agricole.

Le rayon d'affichage considéré est de 6 km.

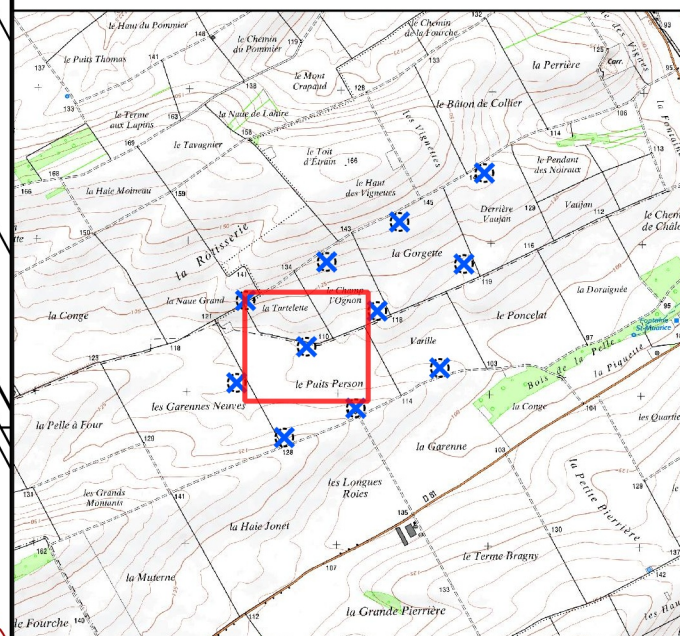
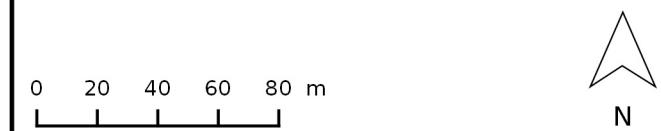

la Tartelette

le Puits Person

# Commune de Songy

2010

Coordonnées : RGF Lambert 93  
807400

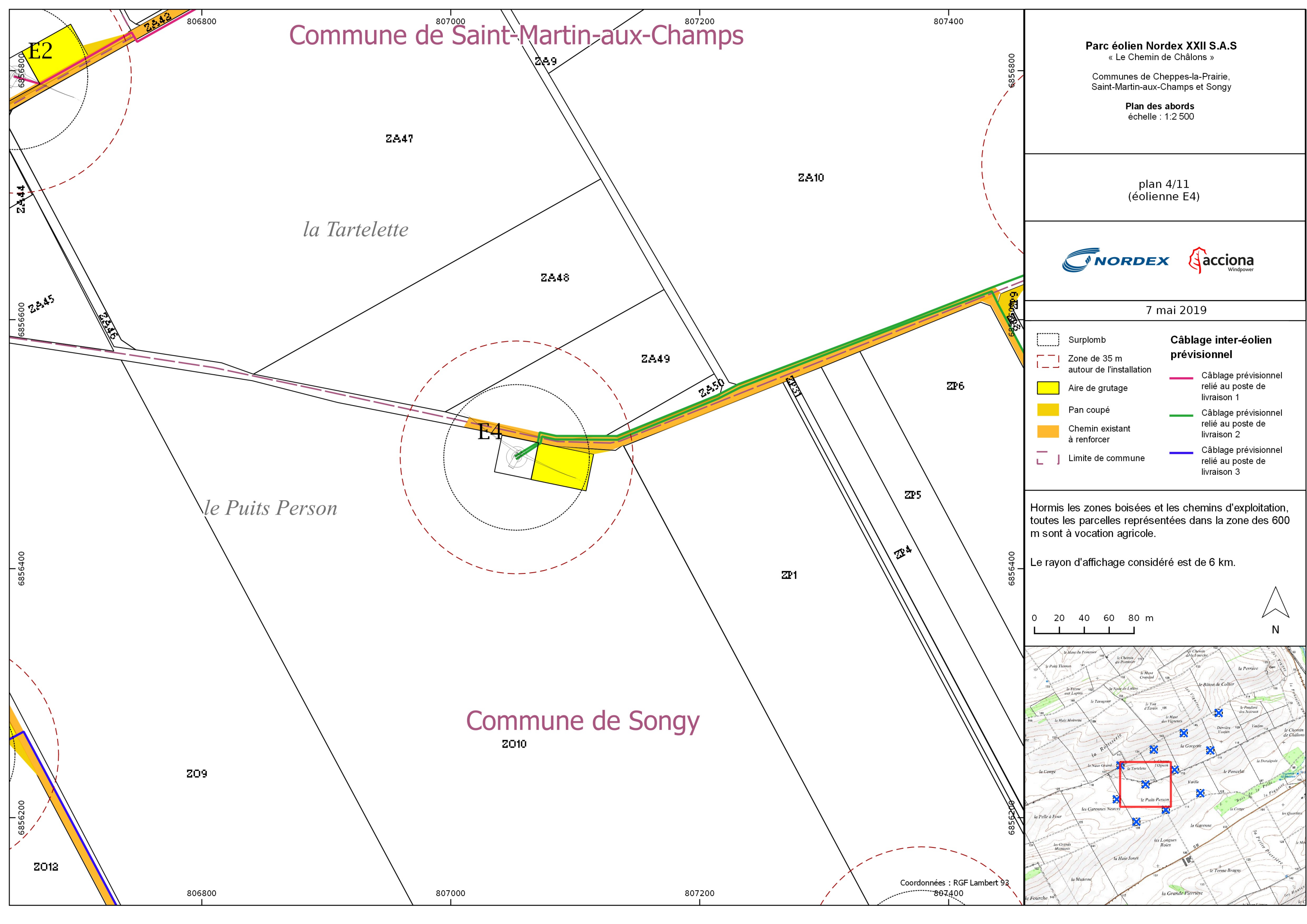

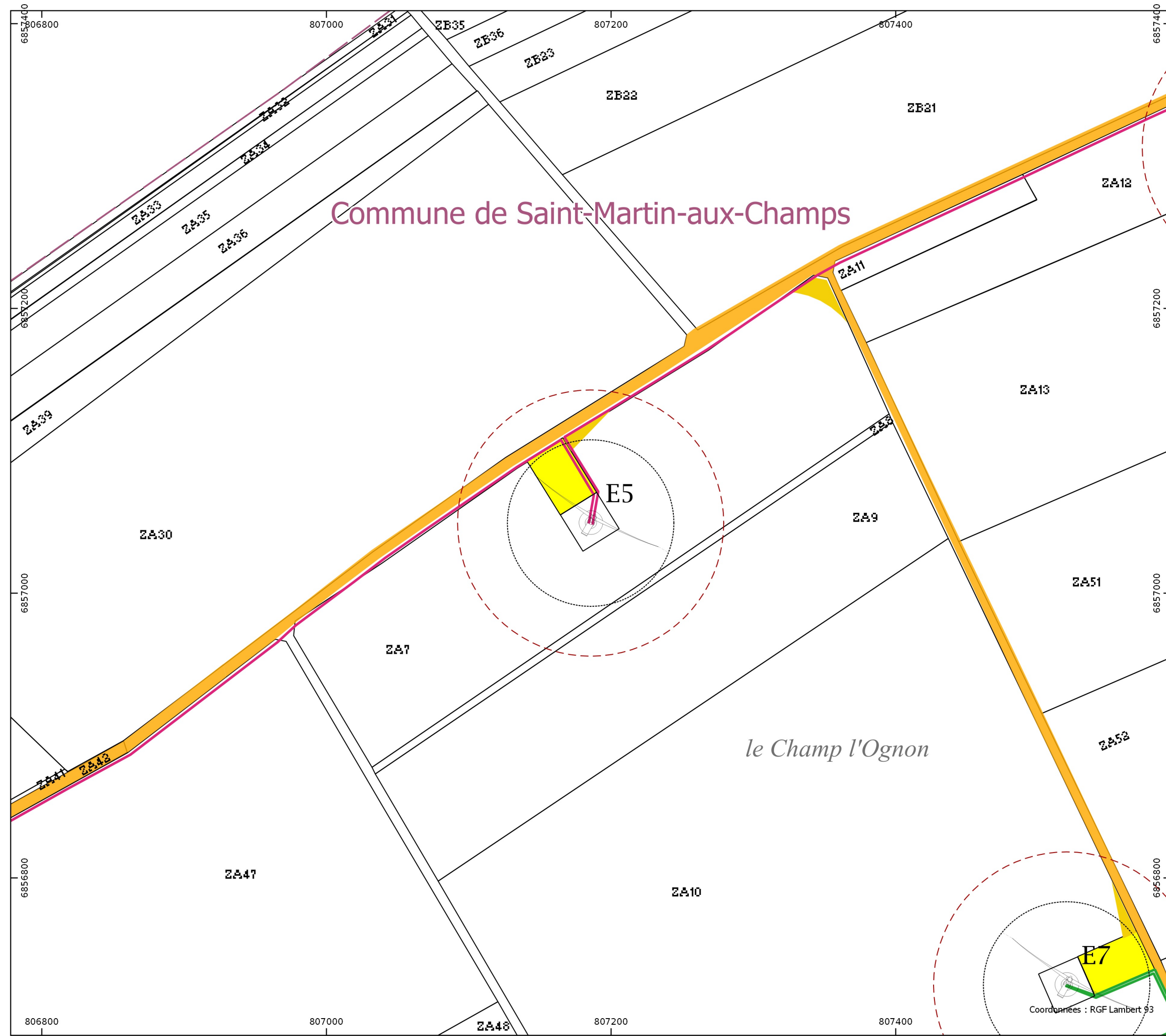

Commune de Saint-Martin-aux-Champs

**Parc éolien Nordex XXII S.A.S**  
 « Le Chemin de Châlons »  
 Communes de Cheppes-la-Prairie,  
 Saint-Martin-aux-Champs et Songy

**Plan des abords**  
 échelle : 1:2 500

plan 5/11  
 (éolienne E5)



7 mai 2019

- |                                       |  |  |
|---------------------------------------|--|--|
| Surplomb                              | <b>Câblage inter-éolien prévisionnel</b>           |  |
| Zone de 35 m autour de l'installation |  |  |
| Aire de grutage                       |  |  |
| Pan coupé                             |  |  |
| Chemin existant à renforcer           |  |  |
| Limite de commune                     |  |  |
|                                       | Câblage prévisionnel relié au poste de livraison 1 |  |
|                                       |  | Câblage prévisionnel relié au poste de livraison 2 |

Hormis les zones boisées et les chemins d'exploitation, toutes les parcelles représentées dans la zone des 600 m sont à vocation agricole.

Le rayon d'affichage considéré est de 6 km.

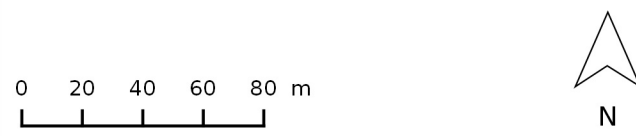

Coordonnées : RGF Lambert 93

**Parc éolien Nordex XXII S.A.S**  
« Le Chemin de Châlons »

Communes de Cheppes-la-Prairie,  
Saint-Martin-aux-Champs et Songy

**Plan des abords**  
échelle : 1:2 500

plan 6/11  
(éolienne E6)



7 mai 2019

- |  |                                       |                    |  |                             |                             |
|--|---------------------------------------|--------------------|--|-----------------------------|-----------------------------|
| Surplomb                                 | Zone de 35 m autour de l'installation | Poste de livraison | Aire de grutage                                    | Pan coupé                   | Chemin existant à renforcer |
| Zone de 35 m autour de l'installation    | Poste de livraison                    | Aire de grutage    | Pan coupé  | Chemin existant à renforcer |                             |
| <b>Câblage inter-éolien prévisionnel</b> |                                       |                    |  |                             |                             |
|  |                                       |                    | Câblage prévisionnel relié au poste de livraison 2 |                             |                             |
|  |                                       |                    | Câblage prévisionnel relié au poste de livraison 3 |                             |                             |

Hormis les zones boisées et les chemins d'exploitation, toutes les parcelles représentées dans la zone des 600 m sont à vocation agricole.

Le rayon d'affichage considéré est de 6 km.

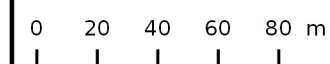

Coordonnées : RGF Lambert 93

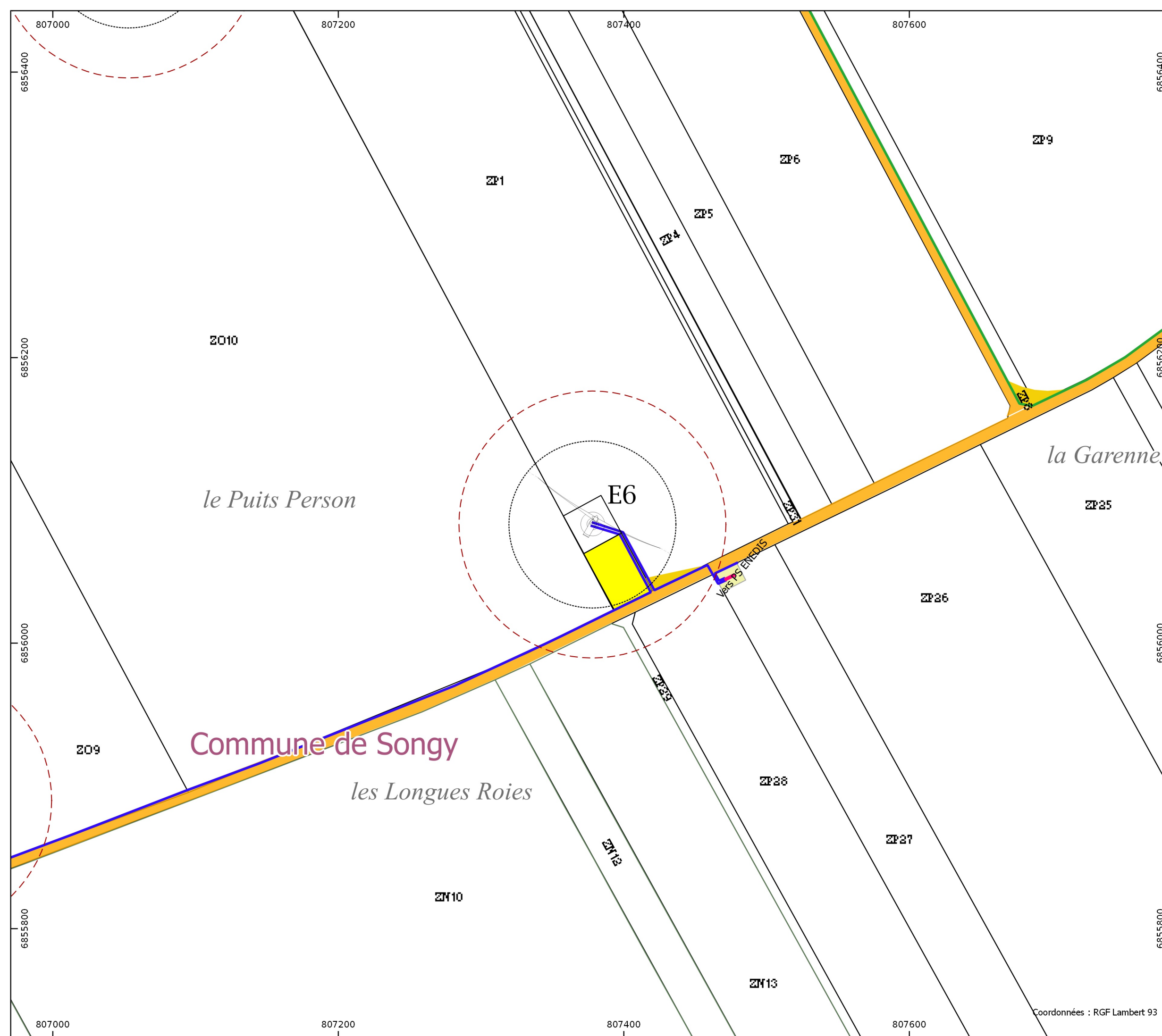

**Parc éolien Nordex XXII S.A.S**  
« Le Chemin de Châlons »

Communes de Cheppes-la-Prairie,  
Saint-Martin-aux-Champs et Songy

**Plan des abords**  
échelle : 1:2 500

plan 7/11  
(éolienne E7)



7 mai 2019

- |                                       |  |
|---------------------------------------|--|
| Surplomb                              | <b>Câblage inter-éolien prévisionnel</b>           |
| Zone de 35 m autour de l'installation | Câblage prévisionnel relié au poste de livraison 1 |
| Aire de grutage                       | Câblage prévisionnel relié au poste de livraison 2 |
| Pan coupé                             |  |
| Chemin existant à renforcer           |  |
| Limite de commune                     |  |

Hormis les zones boisées et les chemins d'exploitation, toutes les parcelles représentées dans la zone des 600 m sont à vocation agricole.

Le rayon d'affichage considéré est de 6 km.

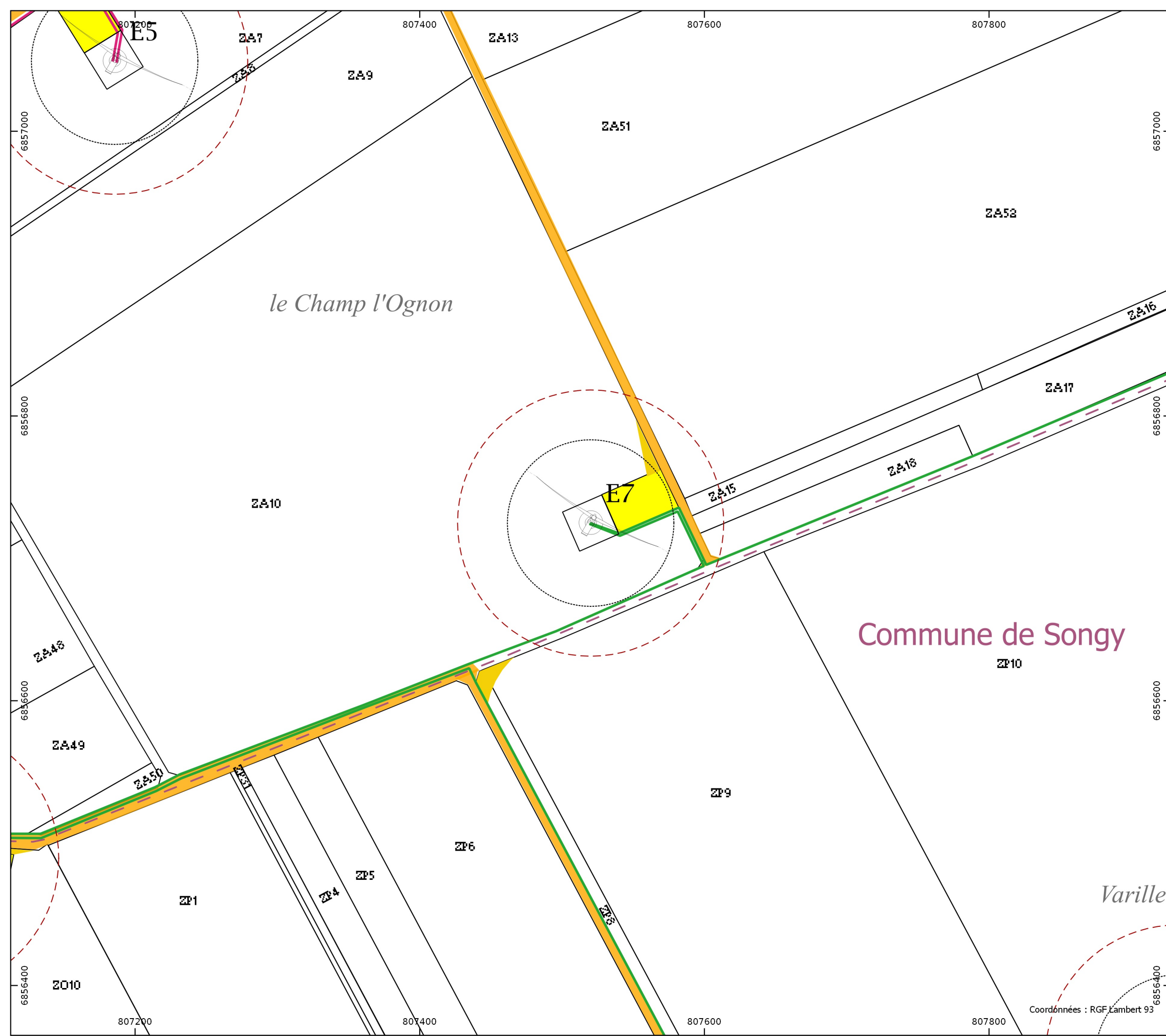
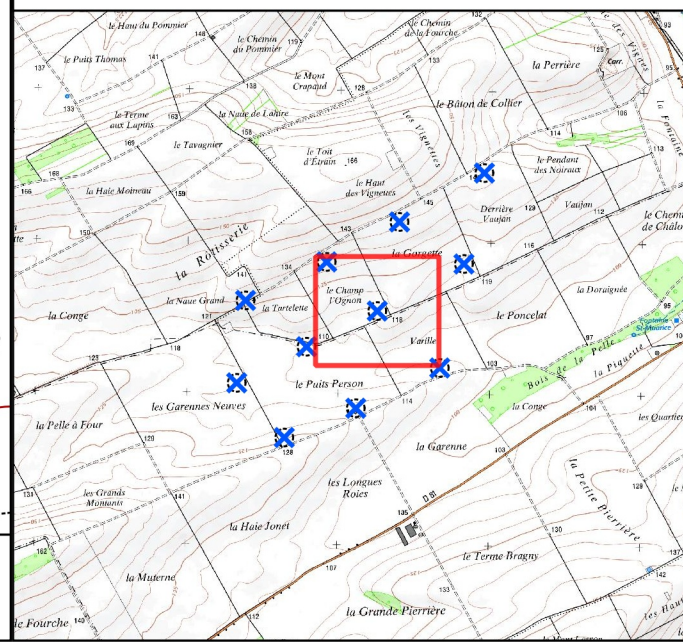
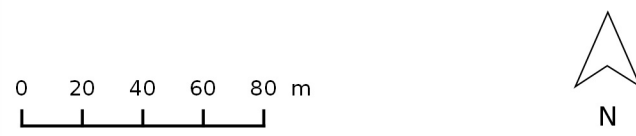

Coordonnées : RGF Lambert 93

**Parc éolien Nordex XXII S.A.S**  
« Le Chemin de Châlons »

Communes de Cheppes-la-Prairie,  
Saint-Martin-aux-Champs et Songy

**Plan des abords**  
échelle : 1:2 500

plan 8/11  
(éolienne E8)



7 mai 2019

- |                                       |  |  |
|---------------------------------------|--|--|
| Surplomb                              | <b>Câblage inter-éolien prévisionnel</b> |  |
| Zone de 35 m autour de l'installation |  |  |
| Aire de grutage                       |  | Câblage prévisionnel relié au poste de livraison 1 |
| Pan coupé                             |  | Câblage prévisionnel relié au poste de livraison 2 |
| Chemin existant à renforcer           |  |  |
| Limite de commune                     |  |  |

Hormis les zones boisées et les chemins d'exploitation, toutes les parcelles représentées dans la zone des 600 m sont à vocation agricole.

Le rayon d'affichage considéré est de 6 km.

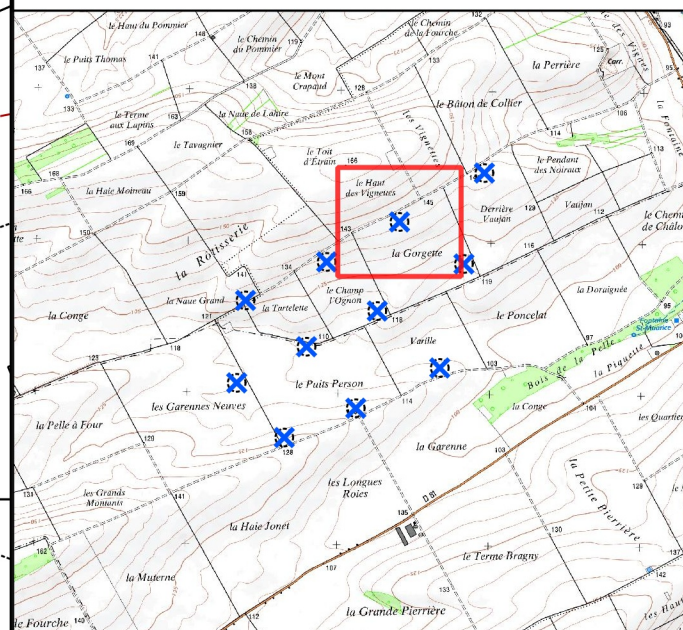
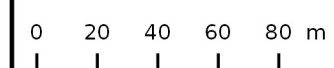



**Parc éolien Nordex XXII S.A.S**

« Le Chemin de Châlons »

Communes de Cheppes-la-Prairie,  
Saint-Martin-aux-Champs et Songy

**Plan des abords**  
échelle : 1:2 500

plan 9/11  
(éolienne E9)



7 mai 2019

- Surplomb
- Zone de 35 m autour de l'installation
- Aire de grutage
- Pan coupé
- Chemin existant à renforcer
- Limite de commune
- Câblage inter-éolien prévisionnel**
- Câblage prévisionnel relié au poste de livraison 2

Hormis les zones boisées et les chemins d'exploitation, toutes les parcelles représentées dans la zone des 600 m sont à vocation agricole.

Le rayon d'affichage considéré est de 6 km.

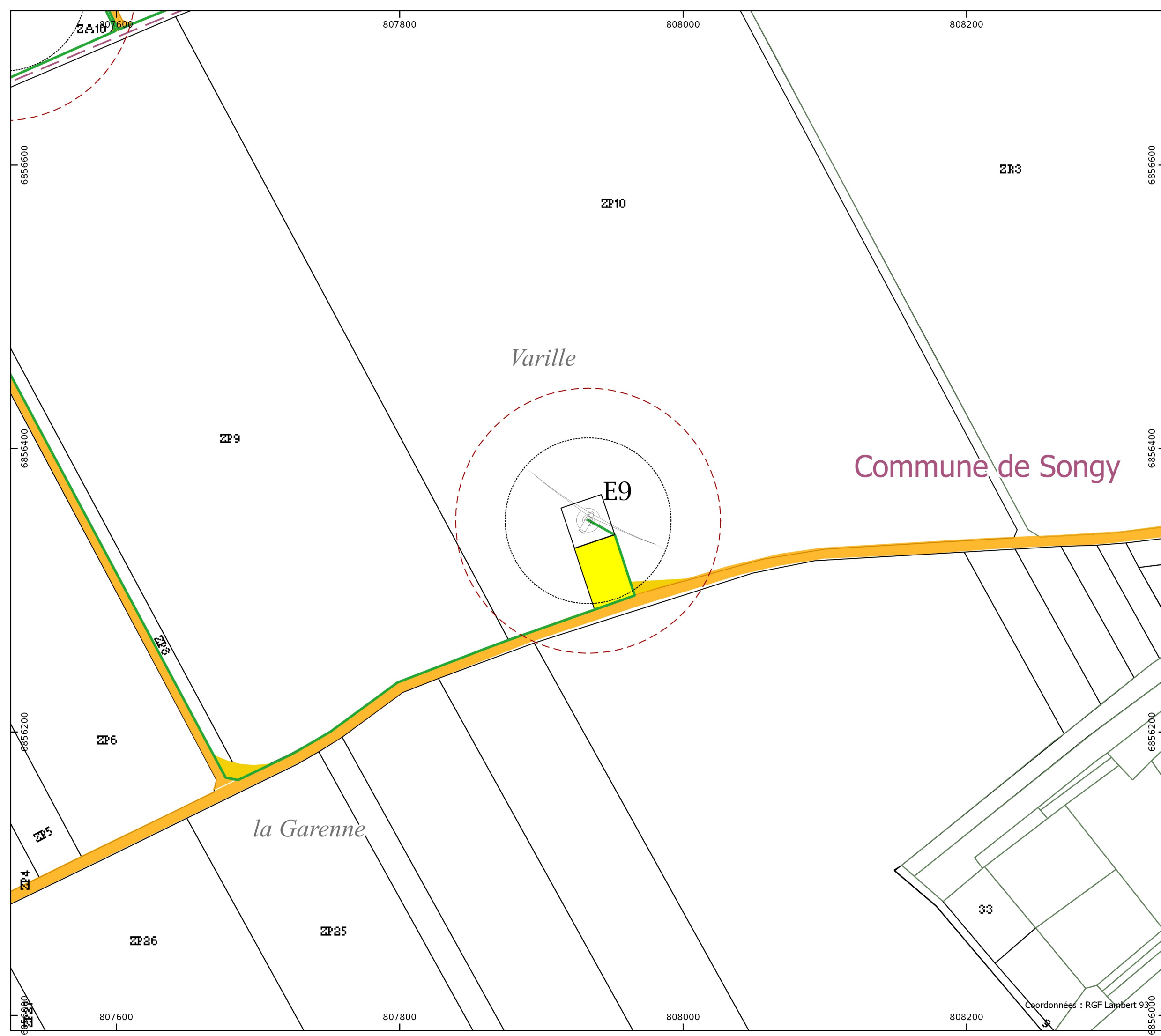
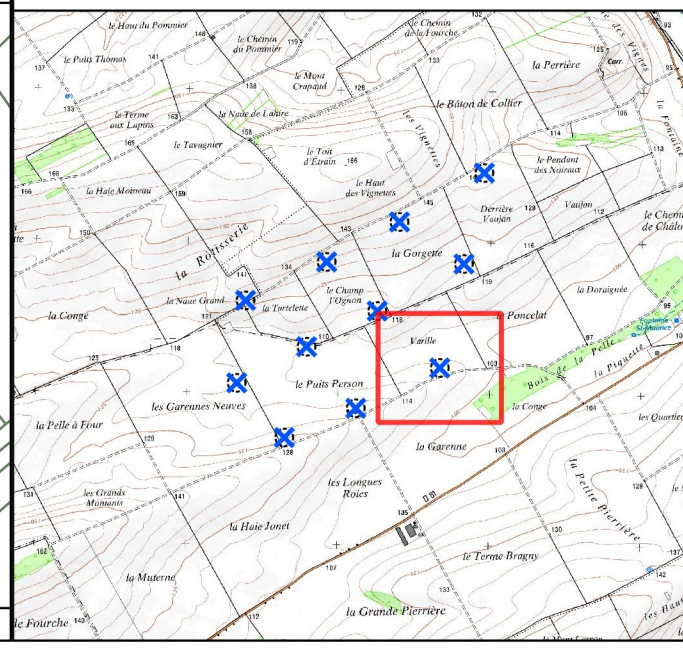
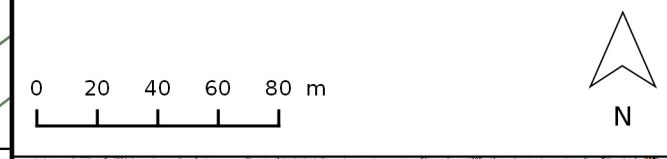

Coordonnées : RGF Lambert 93

**Parc éolien Nordex XXII S.A.S**  
 « Le Chemin de Châlons »  
 Communes de Cheppes-la-Prairie,  
 Saint-Martin-aux-Champs et Songy

**Plan des abords**  
 échelle : 1:2 500

plan 10/11  
 (éolienne E10)



7 mai 2019

- |                                       |  |
|---------------------------------------|--|
| Surplomb                              | <b>Câblage inter-éolien prévisionnel</b>           |
| Zone de 35 m autour de l'installation | Câblage prévisionnel relié au poste de livraison 1 |
| Aire de grutage                       | Câblage prévisionnel relié au poste de livraison 2 |
| Pan coupé                             |  |
| Chemin existant à renforcer           |  |
| Limite de commune                     |  |

Hormis les zones boisées et les chemins d'exploitation, toutes les parcelles représentées dans la zone des 600 m sont à vocation agricole.

Le rayon d'affichage considéré est de 6 km.

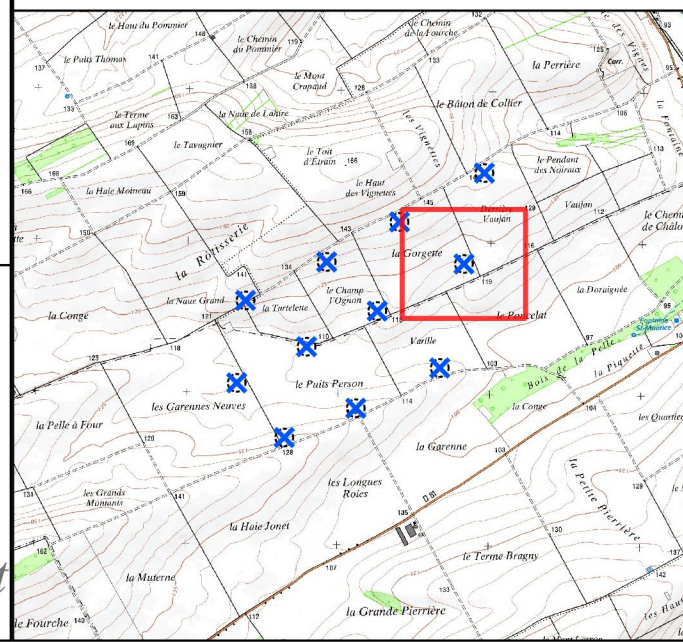
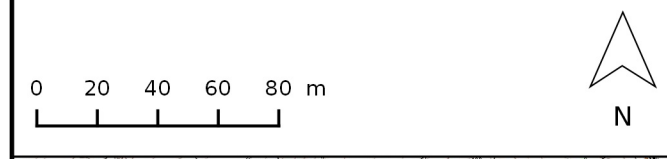

# Commune de Saint-Martin-aux-Champs

# Commune de Songy

la Gorgette

le Ponceolat

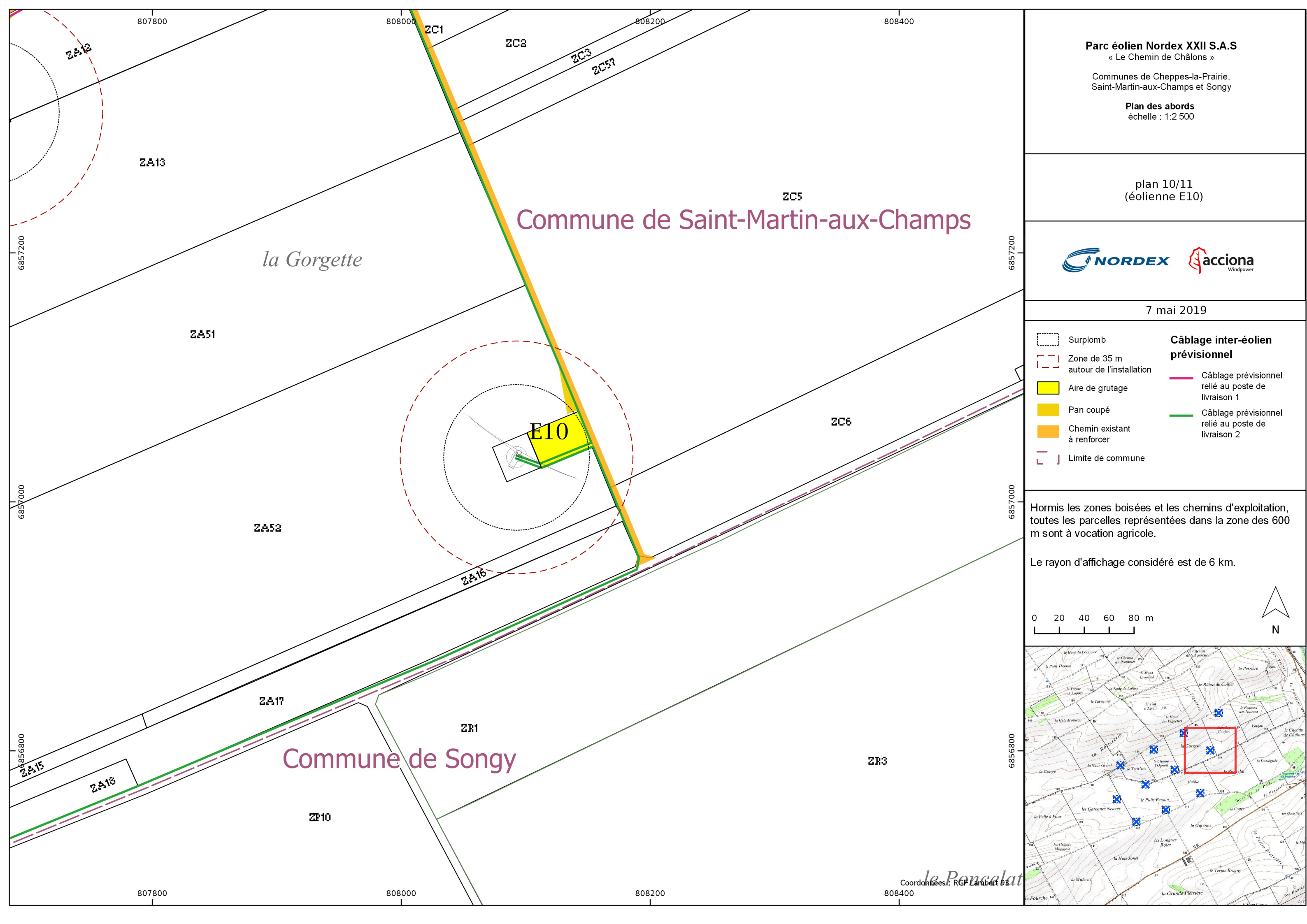

807800

808000

808200

808400

ZA13

ZC1

ZC2

ZC3

ZC57

ZC5

6857200

6857200

ZA51

ZC6

6857000

6857000

ZA52

ZA16

6856800

6856800

ZA17

ZR1

ZR3

ZA18

ZP10

807800

808000

808200

808400



7 mai 2019

- |                                       |  |
|---------------------------------------|--|
| Surplomb                              | Limite de commune                                  |
| Zone de 35 m autour de l'installation | <b>Câblage inter-éolien prévisionnel</b>           |
| Poste de livraison                    | Câblage prévisionnel relié au poste de livraison 1 |
| Aire de grutage                       | Câblage prévisionnel relié au poste de livraison 2 |
| Pan coupé                             |  |
| Chemin existant à renforcer           |  |

Hormis les zones boisées et les chemins d'exploitation, toutes les parcelles représentées dans la zone des 600 m sont à vocation agricole.

Le rayon d'affichage considéré est de 6 km.

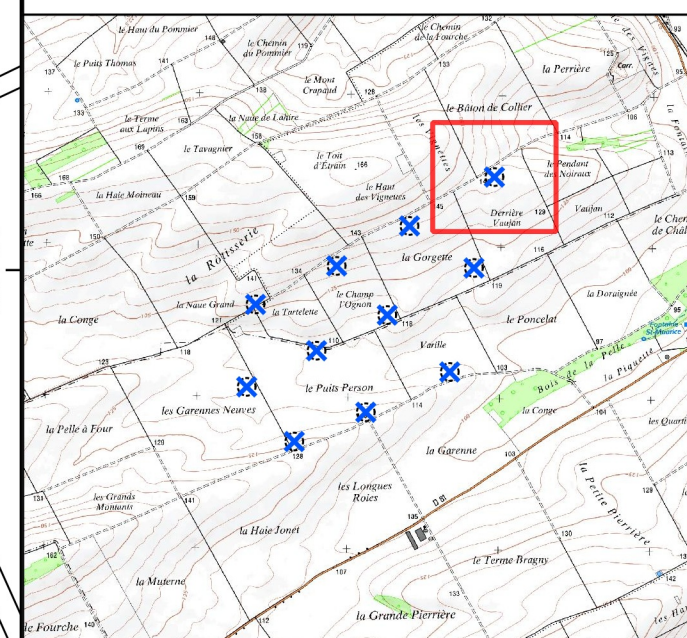
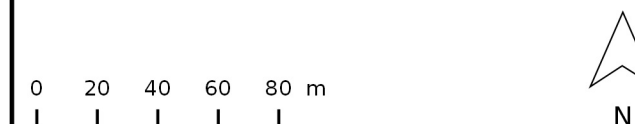

Coordonnées : RGF Lambert 93  
 808600

